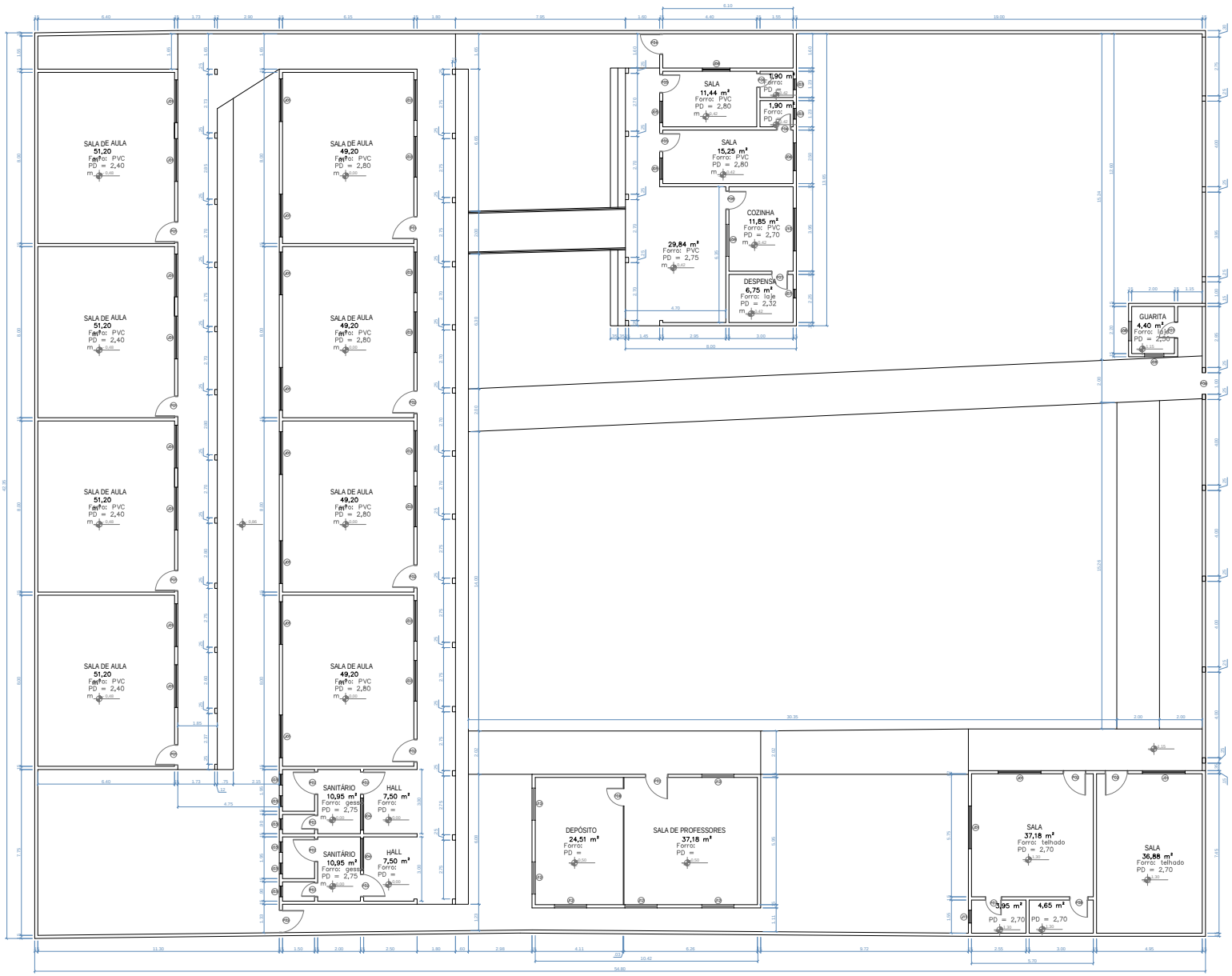

1 LEVANTAMENTO CADASTRAL - PLANTA BAIXA
ESCALA 1/100

QUADRO DE ESQUADRIAS

PORTAS

Nº.	LARGURA	ALTURA	MATERIAL	QNT
P1	0,90	2,10	Abrir de madeira - oca	
P2	0,70	2,10	Abrir de madeira - oca	
P3	0,60	2,10	Abrir de madeira - oca	
P4	2,20	2,30	Grade de correr	
P5	0,90	2,20	Abrir	
P6	1,05	2,10	Grade de abrir	
P7	0,80	2,10	Porta metálica	
P8	0,85	2,10	Abrir de metal e vidro	
P9	0,60	1,95	Abrir de madeira - almofada	
P10	0,70	2,10	Abrir de madeira - almofada	
P11	2,00	2,70	Grade de abrir	
P12	0,60	2,10	Abrir de madeira - almofada	
P13	0,80	2,10	Abrir de madeira - oca	
P14	1,50	2,10	Grade de correr	
P15	1,75	2,65	Grade de correr	
P13	0,80	2,10	Abrir de madeira - oca	
P14	1,50	2,10	Grade de correr	
P15	1,75	2,65	Grade de correr	
P16	0,90	2,10	Abrir de madeira - almofada	
P17	1,40	2,10	Grade de abrir	
P18	4,00	2,10	Portão metálico de abrir	

JANELAS

Nº.	DIMENSÕES	H DO PISO	MATERIAL	QNT
J1	2,00 x 0,50	1,60	Basculante de madeira e vidro	
J2	3,15 x 0,95	1,55	Cobogó	
J3	2,00 x 0,60	1,55	Metal e vidro de correr	
J4	2,25 x 0,30	1,60	Cobogó	
J5	2,00 x 0,35	2,00	Abertura	
J6	1,00 x 0,30	2,40	Abertura	
J7	0,55 x 0,30	2,30	Abertura	
J8	1,20 x 1,10	1,00	Correr de metal + vidro	
J9	2,00 x 0,60	1,70	Correr de metal + vidro	
J10	2,10 x 0,45	2,15	Cobogó	
J11	3,30 x 1,60	1,00	Veneziana de metal + vidro	
J12	2,40 x 0,95	1,65	Cobogó	
J13	1,30 x 0,90	1,70	Cobogó	
J14	1,15 x 0,35	2,30	Cobogó	
J15	1,20 x 2,60	0,10	Cobogó	
J16	1,70 x 0,80	1,75	Veneziana de metal + vidro	
J17	3,30 x 0,50	2,15	Cobogó	
J18	0,55 x 0,40	1,90	Abertura	
J19	0,70 x 0,25	2,10	Cobogó	
J20	0,55 x 0,45	1,70	Cobogó	
J21	1,40 x 0,30	1,45		
J22	0,40 x 0,60	1,70		
J23	1,20 x 1,15	1,05		
J24	0,50 x 0,50	2,00	Cobogó	
J25	1,50 x 1,10	0,90	Cobogó	
J26	2,00 x 0,50	1,60	Cobogó	
J27	1,00 x 0,50	1,60	Cobogó	
J28	1,50 x 0,50	1,60	Cobogó	
J29	4,00 x 0,50	1,60	Cobogó	
J30				

PROPRIETÁRIO: Prefeitura de DELMIRO GOUVEIA

RESPONSÁVEL TÉCNICO: Luiz Carlos Ramos Torres, Eng. Civil e Seg. Trabalho, CREA- RN 020197526-2

ÓRGÃO:

ÓRGÃO:

SEPLAN
SECRETARIA MUNICIPAL DE PLANEJAMENTO

PROJETO ARQUITETÔNICO

OBRA: REFORMA DAS ESCOLAS

PROJETO: PROJETO DE REFORMA DA ESCOLA MUNICIPAL DE EDUCAÇÃO BÁSICA NOÊMIA BANDEIRA

ENDEREÇO: RUA PREFEITO JOAQUIM CORREIA E SILVA, S/N - DESVIO

DESCRIÇÃO: LEVANTAMENTO CADASTRAL - PLANTA BAIXA;

ESCALA: INDICADA

RESPONSÁVEL TÉCNICO: LUIZ CARLOS RAMOS TORRES

DATA: NOV/2025

DESENHO: MARCOS GAMA; GABRIEL SOUZA; LUCAS SOUZA; ROBERTA

P01
P07

LEGENDA DE REFORMA

EXISTENTE

DEMOLIR

CONSTRUIR

2 PLANTA DE REFORMA
ESCALA 1/100

PROPRIETÁRIO:	RESPONSÁVEL TÉCNICO:
Prefeitura de DELMIRO GOUVEIA	Luiz Carlos Ramos Torres Eng. Civil e Seg. Trabalho CREA- RN 020197526-2
ÓRGÃO:	ÓRGÃO:

SEPLAN
SECRETARIA MUNICIPAL DE PLANEJAMENTO

PROJETO ARQUITETÔNICO

OBRA: REFORMA DAS ESCOLAS

PROJETO: PROJETO DE REFORMA DA ESCOLA MUNICIPAL DE EDUCAÇÃO BÁSICA NOÊMIA BANDEIRA

ENDEREÇO: RUA PREFEITO JOAQUIM CORREIA E SILVA, S/N - DESVIO

DESCRIÇÃO: PLANTA BAIXA DE REFORMA;

ESCALA: INDICADA

RESPONSÁVEL TÉCNICO: LUIZ CARLOS RAMOS TORRES

DATA: NOV/2025

DESENHO: MARCOS GAMA; GABRIEL SOUZA; LUCAS SOUZA; ROBERTA

P02
P07

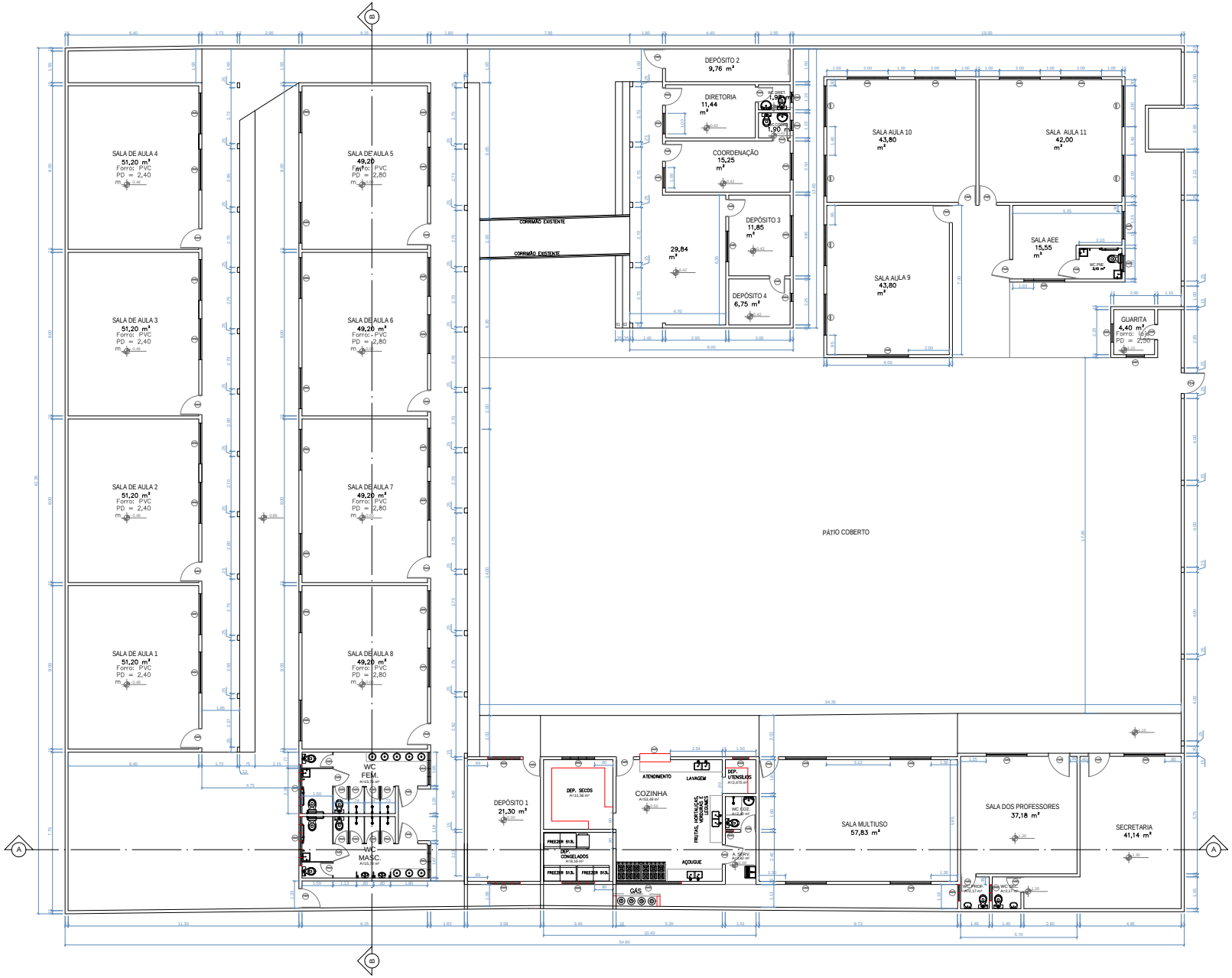

3 PLANTA BAIXA EXECUTIVA
ESCALA 1/100

QUADRO DE ESQUADRIAS - EXISTENTE

PORTAS					
CÓD	QT	LARGURA	ALTURA	PEITORIL	DESCRIÇÃO
PAN01	23	0,90	2,10	----------	Porta de chapa de madeira de abrir
PAN02	3	0,80	2,10	----------	Porta de chapa de madeira de abrir
PAN03	9	0,70	2,10	----------	Porta de chapa de madeira de abrir
PAN04	10	0,60	1,80	----------	Porta grade de ferro de abrir
PGN01	-	0,80	2,10	----------	Porta de madeira almofada de abrir
JANELAS					
CÓD	QT	LARGURA	ALTURA	PEITORIL	DESCRIÇÃO
JAN01	8	1,90	0,50	1,60	janela do tipo abrir (4 folhas) em alumínio com vidro
JAN02	34	2,00	0,50	1,60	janela do tipo abrir (4 folhas) em alumínio com vidro
JAN03	2	1,50	1,00	1,10	janela do tipo abrir (2 folhas) em alumínio com vidro
JAN04	1	3,20	0,50	1,60	janela do tipo abrir (6 folhas) em alumínio com vidro
JAN05	1	1,10	1,00	1,10	janela do tipo abrir (2 folhas) em alumínio com vidro
JAN06	1	1,00	0,50	1,60	janela do tipo abrir (2 folhas) em alumínio com vidro
JAN07	2	0,90	1,00	1,10	janela do tipo abrir (2 folhas) em alumínio com vidro
JAN08	1	1,35	0,50	1,00	janela do tipo abrir (2 folhas) em alumínio
JAN09	1	1,30	0,50	1,00	janela do tipo abrir (2 folhas) em alumínio com vidro
ELEMENTOS VAZADOS					
CÓD	QT	LARGURA	ALTURA	PEITORIL	DESCRIÇÃO
COB01	2	2,40	0,40	1,70	Cobogó de concreto
COB02	6	1,60	0,40	1,70	Cobogó de concreto
COB03	3	0,80	0,40	1,70	Cobogó de concreto
COB04	2	0,40	0,40	1,70	Cobogó de concreto
COB05	2	0,50	0,50	1,60	Cobogó de concreto

QUADRO DE AMBIENTE - EXISTENTE

AMBIENTE	ÁREA (m²)
ÁREA DE SERVIÇO	3,82
COORDENAÇÃO	15,25
COZINHA	53,49
DIRETORIA	11,44
DEPÓSITO 1	21,30
DEPÓSITO 2	9,76
DEPÓSITO 3	11,85
DEPÓSITO 4	6,75
DEP. SECOS	11,56
DEP. CONGELADOS	8,16
DEP. UTENSÍLIOS	2,475
GUARITA	4,40
SECRETÁRIA	41,14
SALA AEE	15,55
SALA MULTIUSO	57,83
SALA DOS PROFESSORES	37,18
SALA AULA 1	51,20
SALA AULA 2	51,20
SALA AULA 3	51,20
SALA AULA 4	51,20
SALA AULA 5	49,20
SALA AULA 6	49,20
SALA AULA 7	49,20
SALA AULA 8	49,20
SALA AULA 9	43,80
SALA AULA 10	43,80
SALA AULA 11	42,00
WC FEM.	15,78
WC MASC.	15,78
WC COZINHA	2,40
WC PROFESSORES	2,17
WC SECRETARIA	2,17
WC DIRETORIA	1,90

WC COORDENAÇÃO	1,90
WC PNE	3,15

ÁREA TOTAL CONSTRUÍDA	1756.3548 m²

PROPRIETÁRIO:

Prefeitura de DELMIRO GOUVEIA

RESPONSÁVEL TÉCNICO:

Luiz Carlos Ramos Torres
Eng. Civil e Seg. Trabalho
CREA- RN 020197526-2

ÓRGÃO:

ÓRGÃO:

SEPLAN

SECRETARIA MUNICIPAL DE PLANEJAMENTO

PROJETO ARQUITETÔNICO

OBRA: REFORMA DAS ESCOLAS

PROJETO: PROJETO DE REFORMA DA ESCOLA MUNICIPAL DE EDUCAÇÃO BÁSICA NOÊMIA BANDEIRA

ENDEREÇO: RUA PREFEITO JOAQUIM CORREIA E SILVA, S/N - DESVIO

DESCRIÇÃO: PLANTA BAIXA EXECUTIVA;

ESCALA: INDICADA

RESPONSÁVEL TÉCNICO: LUIZ CARLOS RAMOS TORRES

DATA: NOV/2025

DESENHO: MARCOS GAMA; GABRIEL SOUZA; LUCAS SOUZA; ROBERTA

P04
P07

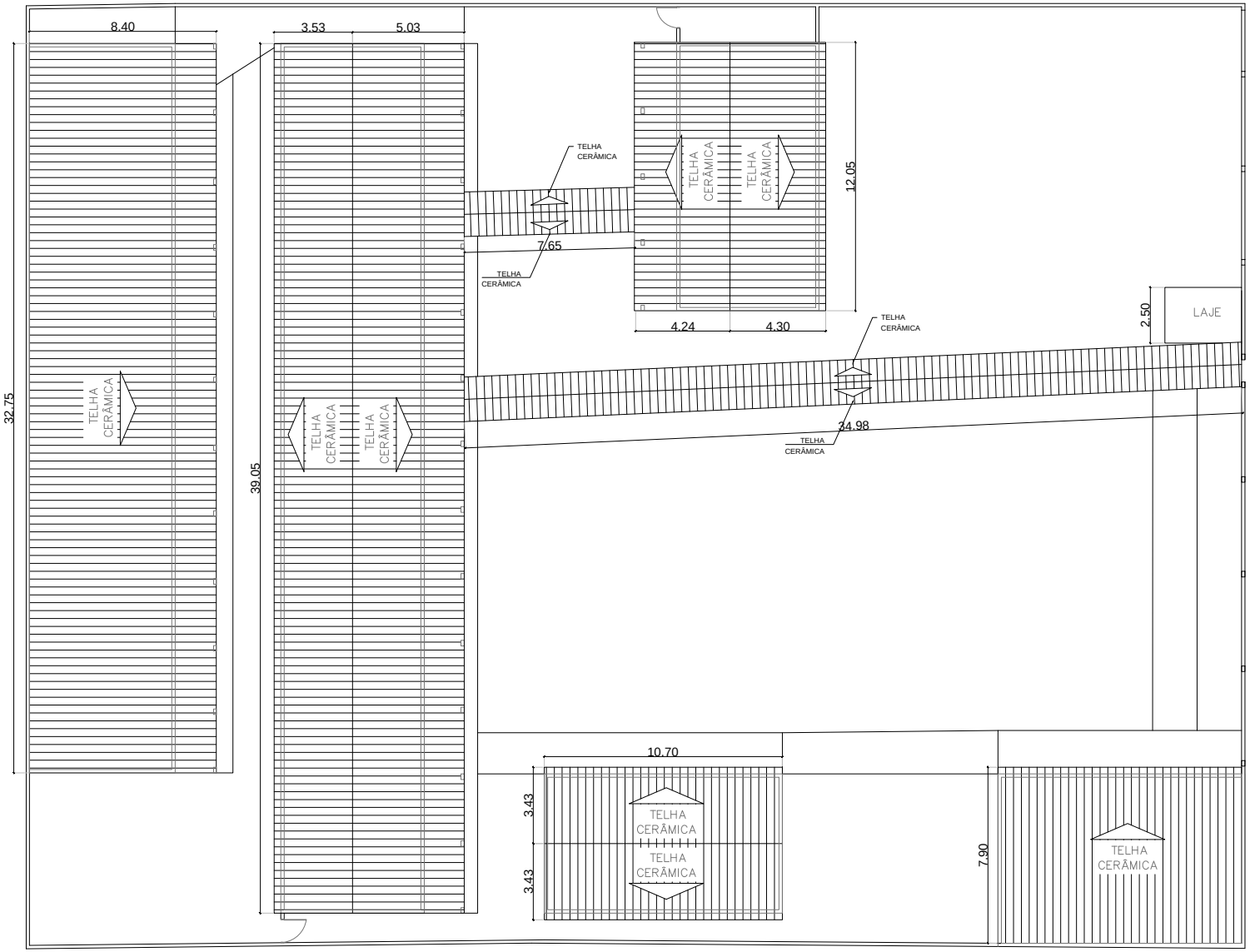

4 COBERTURA - EXISTENTE

ESCALA 1/100

PROPRIETÁRIO:	RESPONSÁVEL TÉCNICO:
Prefeitura de DELMIRO GOUVEIA	Luiz Carlos Ramos Torres Eng. Civil e Seg. Trabalho CREA- RN 020197526-2
ÓRGÃO:	ÓRGÃO:

SEPLAN

SECRETARIA MUNICIPAL DE PLANEJAMENTO

PROJETO ARQUITETÔNICO

OBRA: REFORMA DAS ESCOLAS

PROJETO: PROJETO DE REFORMA DA ESCOLA MUNICIPAL DE EDUCAÇÃO BÁSICA NOÊMIA BANDEIRA

ENDEREÇO: RUA PREFEITO JOAQUIM CORREIA E SILVA, S/N - DESVIO

DESCRIÇÃO: COBERTURA - EXISTENTE

ESCALA: INDICADA

RESPONSÁVEL TÉCNICO: LUIZ CARLOS RAMOS TORRES

DATA: NOV/2025

DESENHO: MARCOS GAMA; GABRIEL SOUZA; LUCAS SOUZA; ROBERTA

P04

P07

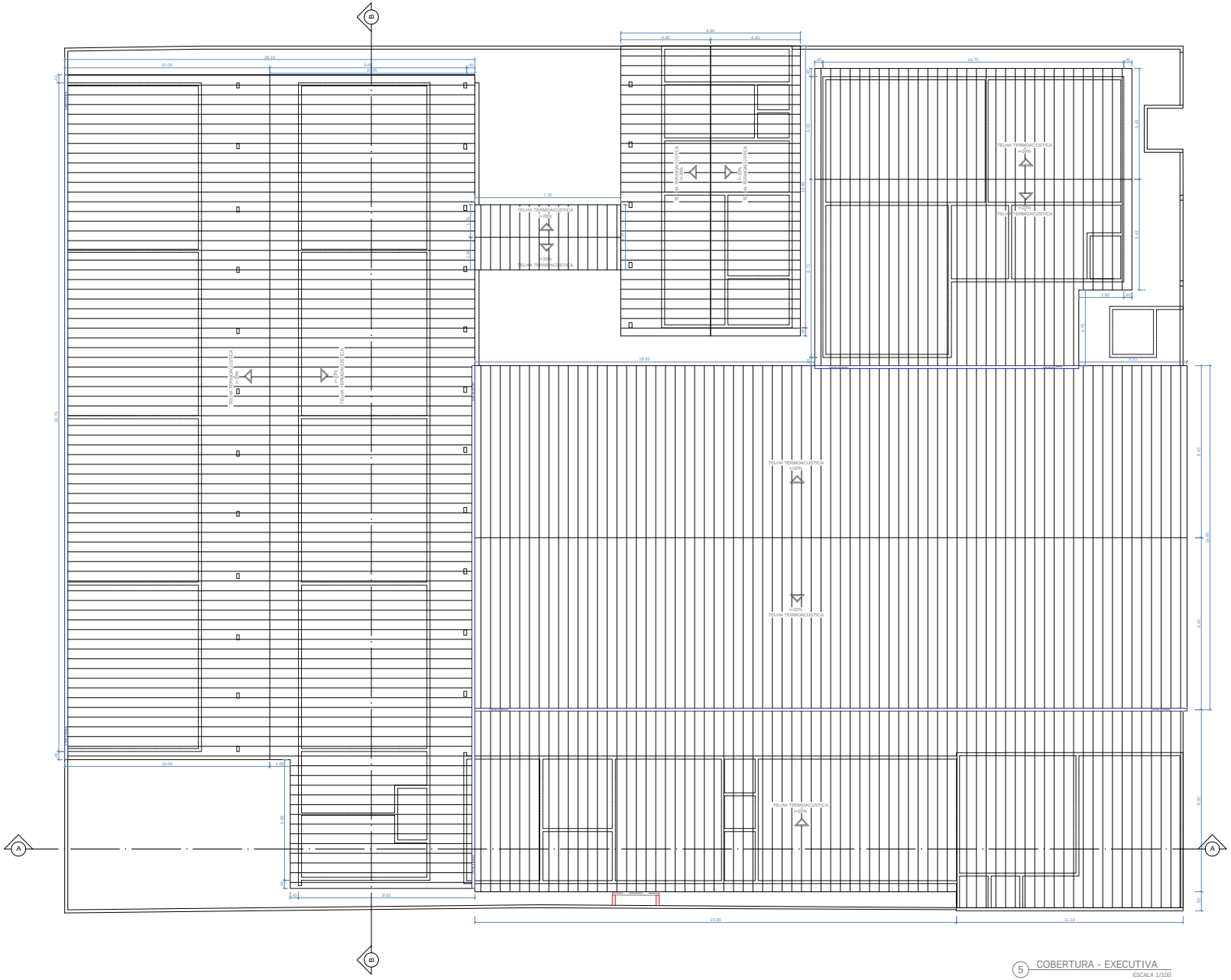

5 COBERTURA - EXECUTIVA

ESCALA 1/100

PROPRIETÁRIO:	RESPONSÁVEL TÉCNICO:
Prefeitura de DELMIRO GOUVEIA	Luiz Carlos Ramos Torres Eng. Civil e Seg. Trabalho CREA- RN 020197526-2
ÓRGÃO:	ÓRGÃO:

SEPLAN

SECRETARIA MUNICIPAL DE PLANEJAMENTO

PROJETO ARQUITETÔNICO

OBRA: REFORMA DAS ESCOLAS

PROJETO: PROJETO DE REFORMA DA ESCOLA MUNICIPAL DE EDUCAÇÃO BÁSICA NOÊMIA BANDEIRA

ENDEREÇO: RUA PREFEITO JOAQUIM CORREIA E SILVA, S/N - DESVIO

DESCRIÇÃO: COBERTURA - EXECUTIVA

ESCALA: INDICADA

RESPONSÁVEL TÉCNICO: LUIZ CARLOS RAMOS TORRES

DATA: NOV/2025

DESENHO: MARCOS GAMA; GABRIEL SOUZA; LUCAS SOUZA; ROBERTA

P05

P07

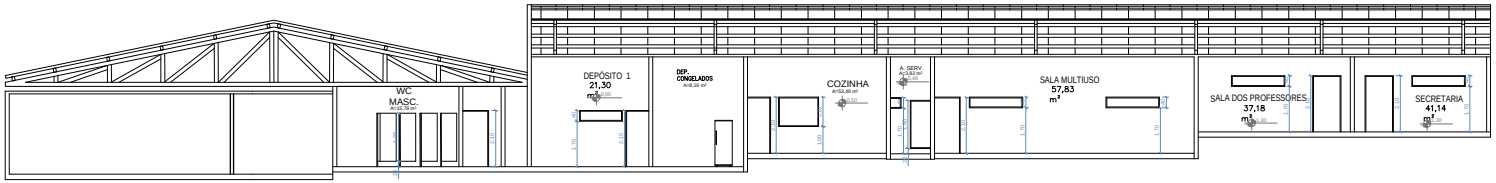

4 CORTE A-A

ESCALA 1/100

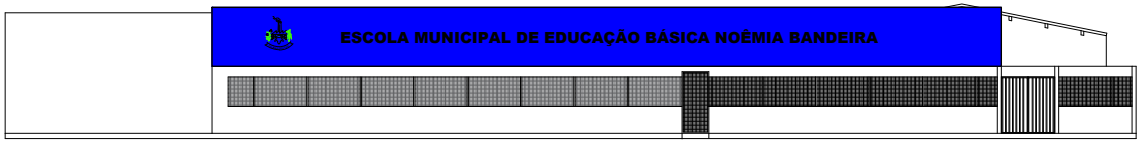

5 FACHADA

ESCALA 1/100

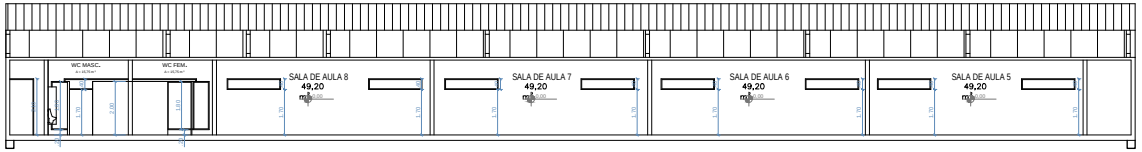

6 CORTE B-B

ESCALA 1/100

PROPRIETÁRIO:	RESPONSÁVEL TÉCNICO:
Prefeitura de DELMIRO GOUVEIA	Luiz Carlos Ramos Torres Eng. Civil e Seg. Trabalho CREA- RN 020197526-2
ÓRGÃO:	ÓRGÃO:

SEPLAN

SECRETARIA MUNICIPAL DE PLANEJAMENTO

PROJETO ARQUITETÔNICO

OBRA: REFORMA DAS ESCOLAS

PROJETO: PROJETO DE REFORMA DA ESCOLA MUNICIPAL DE EDUCAÇÃO BÁSICA NOÊMIA BANDEIRA

ENDEREÇO: RUA PREFEITO JOAQUIM CORREIA E SILVA, S/N - DESVIO

DESCRIÇÃO: CORTES E FACHADA FRONTAL

ESCALA: INDICADA

RESPONSÁVEL TÉCNICO: LUIZ CARLOS RAMOS TOREES

DATA: NOV/2025

DESENHO: MARCOS GAMA; GABRIEL SOUZA; LUCAS SOUZA; ROBERTA

P06

P07

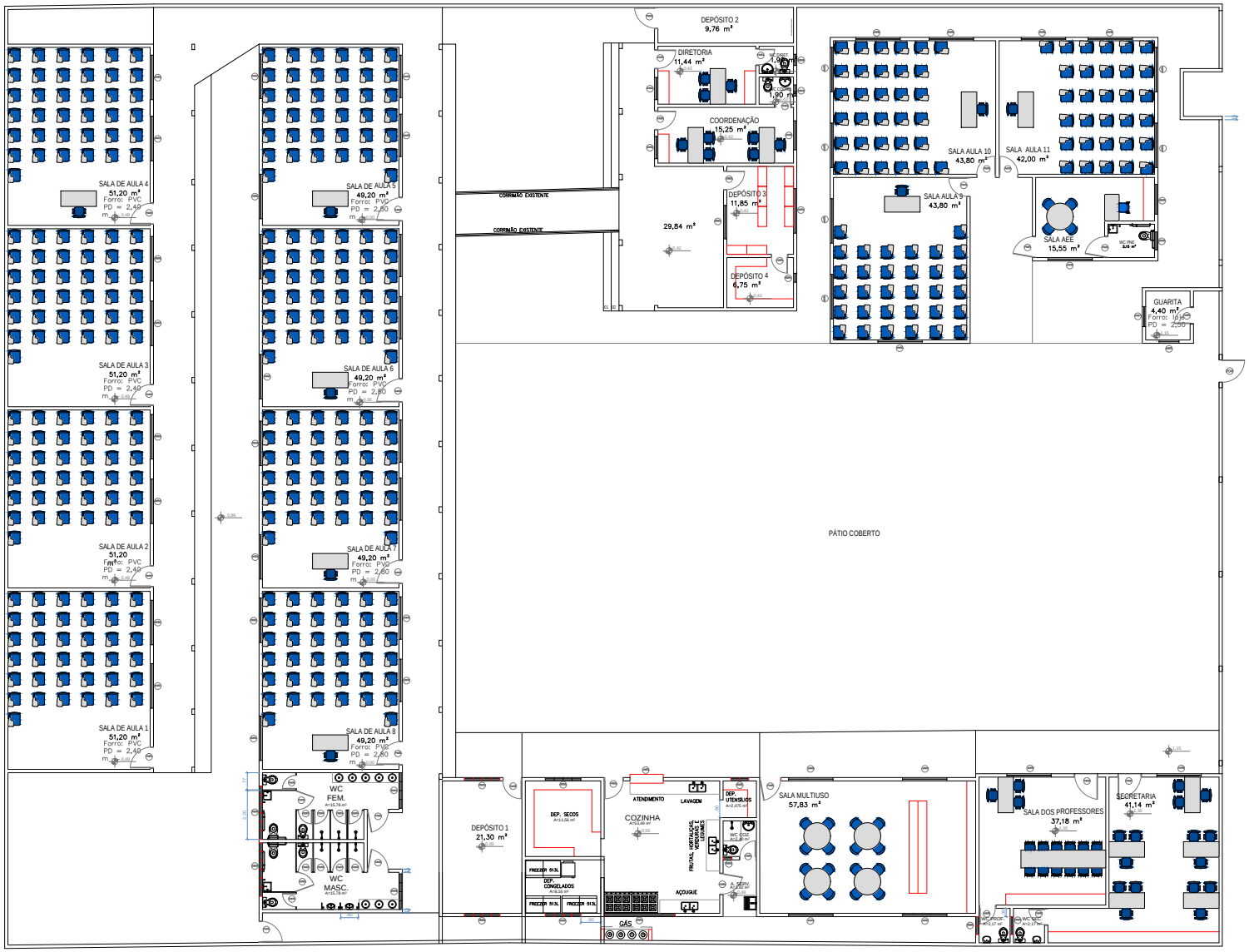

2 PLANTA BAIXA DE LAYOUT
ESCALA 1/100

PROPRIETÁRIO:	RESPONSÁVEL TÉCNICO:
Prefeitura de DELMIRO GOUVEIA	Luiz Carlos Ramos Torres Eng. Civil e Seg. Trabalho CREA- RN 0201975256-2
ÓRGÃO:	ÓRGÃO:

SEPLAN

SECRETARIA MUNICIPAL DE PLANEJAMENTO

PROJETO ARQUITETÔNICO

OBRA: REFORMA DAS ESCOLAS

PROJETO: PROJETO DE REFORMA DA ESCOLA MUNICIPAL DE EDUCAÇÃO BÁSICA NOÊMIA BANDEIRA

ENDEREÇO: RUA PREFEITO JOAQUIM CORREIA E SILVA, S/N - DESVIO

DESCRIÇÃO: PLANTA BAIXA DE LAYOUT;

ESCALA: INDICADA

RESPONSÁVEL TÉCNICO: LUIZ CARLOS RAMOS TORRES

DATA: NOV/2025

DESENHO: MARCOS GAMA; GABRIEL SOUZA; LUCAS SOUZA

P07

P07

SUPRe

Informações do Documento

Código de verificação: **7H1P-99D3-2HJA-7AU9**
Documento capturado em 28/08/2026 16:43:22 (HORÁRIO DE BRASÍLIA - UTC-3)
Hash (SHA256): 611b3a6fdc04068031fe6813e2fa250aaa919dd9b6fdb24d5db38eb2d1d09fe8
Valor Legal: ORIGINAL | Natureza: DOCUMENTO NATO-DIGITAL
https://supre.delmirogouveia.al.gov.br/autenticidade/7H1P-99D3-2HJA-7AU9.

LOGIN E SENHA SUPRe

Documento assinado eletronicamente por **ROBERIA GUEDES OLIVEIRA** (***.900.374-**), **Secretário(a) Adjunto(a) de Planejamento, de Desenvolvimento Econômico, Industria e Comércio**, em 28/08/2026 16:43:22 (GMT-03:00), conforme fundamento no art. 4º, I, da Lei nº 1.379/2022 de 19 de dezembro de 2022. **IP:.**177.87.106.105

Para verificar a validade da(s) assinatura(s), acesse o site https://supre.delmirogouveia.al.gov.br/autenticidade informando o identificador: **7H1P-99D3-2HJA-7AU9**.
Documento assinado digitalmente pelo Município de Delmiro Gouveia, conforme medida provisória n.º 2.200-2 de 24 de agosto de 2001. Sua autenticidade deverá ser confirmada no endereço: https://validar.iti.gov.br.